

l'Echo de la Robertsau

Septembre 2024 - Numéro 292

www.adirobertsau.fr



S'l'atuc'hblättel

COURS SAINT LOUIS : un exemple de co-construction

sonance

AUDITION

ENTRE NOUS, IL Y A L'ÉCOUTE.

DÉCOUVREZ
La 1^{RE} aide auditive
INVISIBLE & SANS PILE

Votre audition est
notre priorité !



-  **INVISIBLE**
-  **PRÊT-À-PORTER**
-  **RECHARGEABLE**
-  **SON NATUREL**

Prenez rendez-vous dans l'un de nos centres par téléphone ou sur *Doctolib*

NOUVEAU

STRASBOURG
5 boulevard de la Marne
03 90 23 60 12

ROBERTSAU
109 route de la Wantzenau
03 88 61 03 77

SCHILTIGHEIM
68 route du Général de Gaulle
03 88 33 01 72

BILAN AUDITIF⁽¹⁾
GRATUIT

VOS AIDES À
0€⁽²⁾

⁽¹⁾Bilan à visée non médicale. ⁽²⁾Appareils de classe 1, informations et conditions auprès de votre audioprothésiste. Ces dispositifs médicaux sont des produits de santé réglementés qui portent, au titre de cette réglementation, le marquage CE. Produits destinés aux personnes souffrant de troubles auditifs. Avant toute utilisation, consulter un audioprothésiste ou tout autre professionnel de santé et lire attentivement la notice. © WSAUD A/S. Juillet 2024.

Von de Kay

IMMOBILIER

Faire de votre bien le plus bel endroit sur terre

ESTIMATION OFFERTE

ACHAT VENTE LOCATION

 03.88.31.58.15

 agence@vondekay.com



Saint-Louis sous son chêne

Non, il ne s'agit pas ici de remémorer à nos fidèles lecteurs de L'ECHO les doux moments passés à l'école primaire. En effet le cours d'histoire passait obligatoirement par un commentaire des affiches pédagogiques de l'éditeur Rossignol. Ainsi Saint-Louis y figurait en bonne place et apparaissait adossé à un chêne et entouré de ses conseillers. Les légendes des images « Saint Louis rend la justice » ou « Un roi juste » étaient censées ouvrir une piste à la réflexion des écoliers sur les notions de droit, d'impartialité et de bien-jugé.

Si ces images appartiennent à notre imaginaire national, il en est d'autres tout aussi importantes au niveau local comme notre Saint-Louis robertsauvien. Qu'il désigne l'église et le presbytère de la rue Jeanne d'Arc ou le foyer de la rue du Dr Freysz construit en 1910, ils font partie de notre fonds personnel. C'est pourquoi, en 2014, L'ADIR s'est émue de la proposition du conseil de fabrique de vendre ce foyer ainsi que les 16 ares de cours attenantes pour y construire un groupe d'immeubles. Le collectif « Cœur de la Robertsau » nous accompagna tout au long de nos démarches et des procédures qui émaillèrent notre opposition au projet qui, en plein cœur du quartier, augmentait l'urbanisation et privait les Robertsauviens d'un futur lieu de rencontre.

Fort heureusement la nouvelle municipalité décide de reprendre la maîtrise des terrains entourant le foyer et d'offrir aux habitants de participer à une

véritable co-conception de l'aménagement de ce terrain. En préalable seules trois exigences leur étaient imposées :

- ▶ « ne pas créer un nouveau parking,
- ▶ concevoir un espace végétalisé, arboré et convivial,
- ▶ réaliser un aménagement à coût raisonnable ».



L'on sait la méfiance de la population à l'encontre des élus et des services municipaux accusés, à juste titre dans le passé, de présenter des projets entièrement ficelés. À ce propos circulait une réflexion « On ne nous a laissé que le choix des essences des arbres ». À l'inverse quelle ne fut la surprise de

nos concitoyens de se retrouver face à leurs responsabilités pour mener le programme du début à la fin, certains habitants allant jusqu'à reprocher à Marc Hoffsess, référent du quartier, de ne pas les mettre sur la voie par quelques suggestions.

Fort heureusement une équipe de sociologues de l'agence Repérage Urbain, par le biais de cartes à remplir pour exprimer les souhaits ou de trois kermesses participatives qui permettaient de recueillir les vœux dans une ambiance bon enfant, sut mettre un cadre rassurant et l'on put constater une participation de nos concitoyens qui allait au-delà de toutes les espérances. Ne négligeons pas aussi le remarquable travail des techniciens de la ville organisant des visites dans les autres quartiers pour présenter revêtements de sol ou mobiliers urbains, parcours de déambulation ou essences d'arbres les mieux adaptées.

Notons à ce propos que, parmi les espèces à planter, fut choisi un chêne de Hongrie.

Ce n'était que justice dans le cadre des Cours Saint-Louis.

Jacques GRATECOS
Président de l'ADIR

**Retrouvez nous
sur le site
de l'ADIR**



PRENEZ SOIN DE VOS TAPIS

A deux pas de la rue Mélanie, **M. Oskar**, spécialiste en tapis persans depuis trois générations, vous propose ses compétences :
arrêts des franges, nouage des parties abîmées, réalisation de lisières, lavage et ravivement des couleurs.

ALSACE TAPIS - 26 rue Constant Strohl
67000 Strasbourg - Robertsau (perpendiculaire à la rue Mélanie)
Tél. 03.67.10.10.33 / 06.64.84.86.59 - alsacetapis@gmail.com



L'Echo de La Robertsau N° 292 - Septembre 2024

Bulletin trimestriel publié par l'Association de Défense des Intérêts de La Robertsau.

Association agréée par arrêté préfectoral du 24.8.84 pour la défense de la nature, de l'environnement et du cadre de vie, fédérée à Alsace Nature.

78 rue du Docteur François - 67000 STRASBOURG

mail : contact.adir@laposte.net - site : www.adirobertsau.fr

Directeur de la publication : **Jacques GRATECOS** : Tél.: 06 15 70 20 15

Mise en page - Impression : Pointillés - Bischheim

Page de Une : Photo Emmanuel Jacob

Photos : Emmanuel Jacob. Tous droits réservés. Autres documents remis.

Tirage : 12.000 exemplaires - Dépôt légal : 3^e trimestre 2024

Nous remercions

nos annonceurs qui, par leur confiance renouvelée, assurent la pérennité de l'Echo de La Robertsau et la diffusion de nos informations.



HENNER FRÈRES

La
Chocolaterie
Strasbourg



55, RUE BOECKLIN
contact@henner-freres.fr | 03.88.66.4121
henner-freres.fr

L'EMPLACEMENT

CABINET IMMOBILIER

EXPERTISE - TRANSACTION - LOCATION



Tout commence par un avis de valeur
juste !

81, RUE BOECKLIN
STRASBOURG ROBERTSAU

03 88 310 200
WWW.LEMPLACEMENT.COM



MAISON & SERVICES

À la rentrée, libérez vous
de vos tâches ménagères!

MENAGE, REPASSAGE, NETTOYAGE DE
VITRES, ENTRETIEN DU JARDIN,
MAISON ET SERVICES VEUT VOUS AIDER!

MAISON ET SERVICES STRASBOURG
2 rue du Général LeJeune
67000 Strasbourg
03 88 79 33 29
msstrasbourg@maison-et-services.com

RCS 815 586 526

50%
CRÉDIT
D'IMPÔTS*
IMMÉDIAT

SUPERMARCHÉ
MATCH

ROBERTSAU
Route de la Wantzenau - STRASBOURG
Tél. 03.88.31.05.10
Du lundi au samedi : 8h-20h30



CHEZ NOUS ÊTRE FIDÈLE, ÇA PAYE !

NOUVEAU
TOUTES LES
10 VISITES
10%
À CAGNOTTER
SUR LE TICKET DE VOTRE CHOIX DANS LES 10 JOURS

AVEC VOTRE NOUVEL
AVANTAGE FIDÉLITÉ,
CHAQUE PASSAGE EN
CAISSE COMPTE POUR
FAIRE DES ÉCONOMIES !

**PROFITEZ ÉGALEMENT DE
TOUS VOS AVANTAGES
FIDÉLITÉ SUR LE DRIVE !**

supermarchesmatchdrive.fr



(*) Voir le règlement en caisse, limité à 1 passage en caisse par jour. Voir conditions à l'accueil de votre magasin.

SOMMAIRE



PAGE 7

Urbanisme

Et si l'on se réappropriait nos trottoirs ?



PAGES 8-9

Urbanisme

Le PLUI, un outil pour mieux vivre à la Robertsau



PAGES 10-11

Mobilité

Tram Nord : L'enquête publique est ouverte !



PAGE 13

Environnement

Du côté de la réserve nationale naturelle



PAGE 13

Environnement

Herbes hautes



PAGE 17

Petite enfance

Ouverture micro crèche « l'Odyssée enchantée »
La crèche parentale « la petite table ronde » fête ses 25 ans.



PAGE 14

Street-Art

Colors Urban Art redonne des couleurs au Lauch.



PAGE 15

Notre quartier

Lettre à la Maire de Strasbourg



PAGE 18-19

Événements culturels

NOUS DÉFENDONS VOTRE QUALITÉ DE VIE À LA ROBERTSAU - REJOIGNEZ L'ADIR

J'adhère :

Nom :

Prénom :

Adresse :

Téléphone : Portable :

Courriel :

J'adhère à l'ADIR et je verse ma cotisation annuelle 2024 :

- Adhésion individuelle 20 €
- Adhésion famille 30 €
- Adhésion associations – syndics 30 €

N'oubliez pas la déduction fiscale ! Un reçu fiscal vous sera adressé.

Vos dons sont déductibles de votre impôt sur le revenu à hauteur de 66% dans la limite de 20% de vos revenus imposables.

L'ADIR peut vous recevoir sur rendez-vous (06 15 70 20 15) à l'espace d'accueil de l'Escale, 78 rue du Docteur François.



MAISON KUNTZ
by LA BELLE ROUGE

BOUCHERIE · CHARCUTERIE · TRAITEUR
MAISON KUNTZ
by LA BELLE ROUGE

50 rue Boecklin - Strasbourg
Tél. 03.88.45.73.00
ou 06.72.37.35.63
maisonkuntz67@gmail.com

*Une grande offre de boucherie, charcuterie et plats traiteur en conservant nos valeurs de conseil, de qualité et d'amabilité.
Tout pour satisfaire le client qui trouvera un tout nouveau rayon épicerie dans un magasin réaménagé.*

NOUVEAU

ATELIERS D'ART FLORAL **POUR ENFANT**

Les mercredis de 15h à 16h

30 OCTOBRE 2024
Minis citrouilles

Rendez-nous visite ou contactez-nous pour plus de renseignements.

LA ROBERTSAU
74, RUE BOECKLIN
Tél. : 03 88 55 24 51

Pergolas bioclimatiques Pergolas à toile Stores extérieurs Stores intérieurs

-20%*
sur la gamme.

WALTER
STORES & VOILETS

www.walter-stores.fr
 @WalterStores
 03 88 20 80 05

*Offre valable sur présentation de ce coupon.



Et si l'on se réappropriait nos trottoirs ?

Depuis que je participe à la distribution de l'Écho de la Robertsau, je redécouvre notre quartier, les espaces de verdure encore préservés du béton à l'arrière des constructions et aussi de nombreux petits bijoux cachés au fond d'une ruelle, d'une arrière-cour.

Il y a cependant aussi une autre facette du quartier moins sympathique, c'est l'accessibilité des trottoirs.

Souvent, la végétation débordante des propriétés m'oblige à cheminer sur la chaussée et quand ce n'est pas la verdure qui m'empêche de passer, ce sont des voitures qui sont garées sur la partie de l'espace réservée aux piétons.

Le déplacement avec le chariot de course qui porte la réserve de revues est aussi souvent contrarié par les trottoirs qui dans de nombreux cas ne sont pas rabaissés aux intersections. Quelle galère cela doit être pour les personnes avec des difficultés de marche, équipées de trotteurs, se déplaçant en fauteuil roulant ou avec une poussette ?

Il reste beaucoup à faire pour faciliter les déplacements à pied dans notre quartier, une partie est de la responsabilité de la collectivité qui l'intègre souvent lors de travaux, mais une autre relève bien du comportement des Robertsauviens.

Éric ANDRÈS

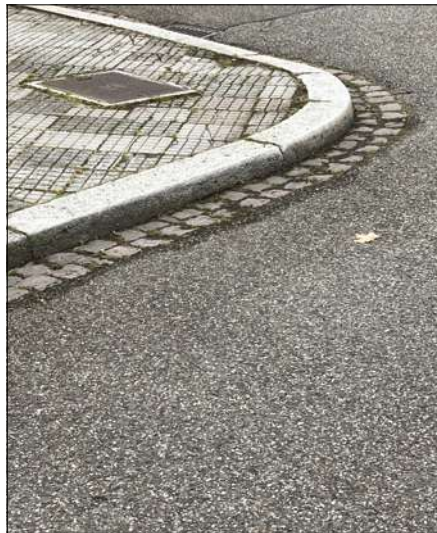

Photo : ©Éric Andrés

Au Gré du Vent
Fleuriste
83, route de la Wantzenau | 67000 STRASBOURG
Tél : 03 88 31 32 30

NICOLAS
Cavistes spécialistes en vins fins, champagnes, alcools et spiritueux
Cadeaux d'affaires, coffrets et paquets cadeaux
Envois dans toute la France
M. Panoussian
63, rue Boecklin 67000 STRASBOURG
03 88 45 79 50
www.nicolas.com
L'abus d'alcool est dangereux pour la santé, sachez apprécier avec modération.

Le PLUI, un outil pour mieux vivre à la Robertsau en préservant la nature en ville et en maîtrisant la densification.

Approuvé pour la première fois en 2016, le Plan Local d'Urbanisme Intercommunal (PLUI) de l'Eurométropole de Strasbourg vient d'être modifié pour la quatrième fois. Il présente la vision stratégique de l'aménagement du territoire de l'EMS et fixe le cadre réglementaire de l'urbanisme.

Cette modification a fait l'objet d'une concertation fin 2022, puis d'une enquête publique (fin 2023), qui ont permis de récolter plus de 760 contributions. Parmi lesquelles pour la Robertsau, celles de l'Atelier de quartier PLUI, d'associations et d'acteurs privés.

Lors du Conseil de l'EMS du 31 mai dernier, la modification M4 a été adoptée par 81 conseillers métropolitains sur 96 (9 votes « contre », 6 abstentions).

L'un des enjeux majeurs pour le territoire est de trouver le meilleur équilibre entre la nécessité de préserver des droits à construire, dans un contexte de crise du logement, et la préservation d'espaces de respiration.

Depuis de nombreuses années, la ville et l'Eurométropole de Strasbourg ont cherché à préserver des « espaces de respiration » et ont mis en place des outils réglementaires, parmi lesquels les espaces plantés à conserver ou à créer (EPCC) et des espaces contribuant aux continuités écologiques (ECCE).

Dans la récente modification (M4), 25 des 33 communes se sont engagées et ont permis d'inscrire 276 ha d'EPCC et 78 ha d'ECCE au plan de zonage. Comme l'a souligné Thibaud Philipps, maire LR d'Illkirch, qui s'est félicité d'un effort nécessaire pour éviter l'hyper-densification de notre territoire. Nous pouvons nous réjouir de la poursuite de cette

politique désormais très ancrée sur le territoire de l'EMS. L'outil « EPCC » existait déjà dans certains POS et PLU de communes de l'agglomération et commençait à être généralisé à l'ensemble des communes de l'Eurométropole lors de l'élaboration du 1^{er} PLU intercommunal en 2016.

Cet outil a été, essentiellement, utilisé pour maîtriser l'étalement urbain, préserver des espaces végétalisés en milieu urbain, des parcs, et des cœurs d'îlots et fonds de parcelles constitués d'espaces non bâtis. Il concerne indifféremment des espaces publics et privés.

Le classement en EPCC est un aménagement du droit de propriété, puisqu'il limite les possibilités de construction à des projets de faible emprise (abris de jardin, bassins de piscine non couverts...).

On peut souligner que d'autres métropoles utilisent des outils similaires pour



Andrès Maraîcher
Authentiques légumes de saison !

15 rue de l'Afrique - 67000 Strasbourg
Tél. 03 88 31 10 69 • maraicher-andres.fr 

fermé le mardi



La Cocotte
RESTAURANT

70 rue Boecklin - STRASBOURG / ROBERTSAU
03 88 31 87 65
<https://restaurantlacocotte.fr>

Ouvertures :
Le midi (12 h - 13 h 45) du mardi au samedi
Le soir (19 h - 21 h 45) du mardi au samedi



MATERNE
Boulangier - Pâtissier

10 rue Mélanie
67000 STRASBOURG - ROBERTSAU
Tél. 03 88 31 11 22

préserver la nature en ville, parmi lesquelles Grenoble, Lyon, Nantes, Nice, Orléans...

À la Robertsau, 30 nouveaux EPCC ont été créés, ce qui porte à 100 le nombre d'EPCC inscrits au PLUI, pour une superficie de 30 ha. Une petite partie d'entre elles ont été proposées par l'Atelier de quartier PLUI.

Constitué d'un groupe de citoyens volontaires, cet atelier a eu à cœur d'impliquer et d'informer le plus grand nombre de Robertsauviens : il a organisé 4 réunions publiques ouvertes à tous, entre novembre 2022 et septembre 2023. Ces réunions auront été le premier vecteur de communication sur le projet de modification M4 et permis de proposer de nouveaux EPCC, zones agricoles et bâtiments remarquables à l'EMS. Elles ont permis à tous ceux qui l'ont souhaité de participer à la contribution de l'Atelier de quartier, ou simplement de donner leur avis (positif ou négatif).

Certaines des propositions de l'Atelier de quartier ont été reprises par l'EMS et intégrées à la M4. Elles concernaient des



Voici le résultat sans EPCC.

parcelles propriété de la ville et des réaménagements d'EPCC existants sur des terrains privés. Les autres pourront être examinées lors d'une prochaine modification du PLUI, pour pouvoir intégrer le traitement des espaces végétalisés dans le cadre d'une réflexion globale, et travailler plus en amont avec les propriétaires des parcelles envisagées pour l'inscription d'EPCC. L'action de l'Atelier de quartier pourra permettre de préserver des espaces naturels, qui n'avaient pas été identifiés par la ville : preuve que l'action des citoyens peut être utile.

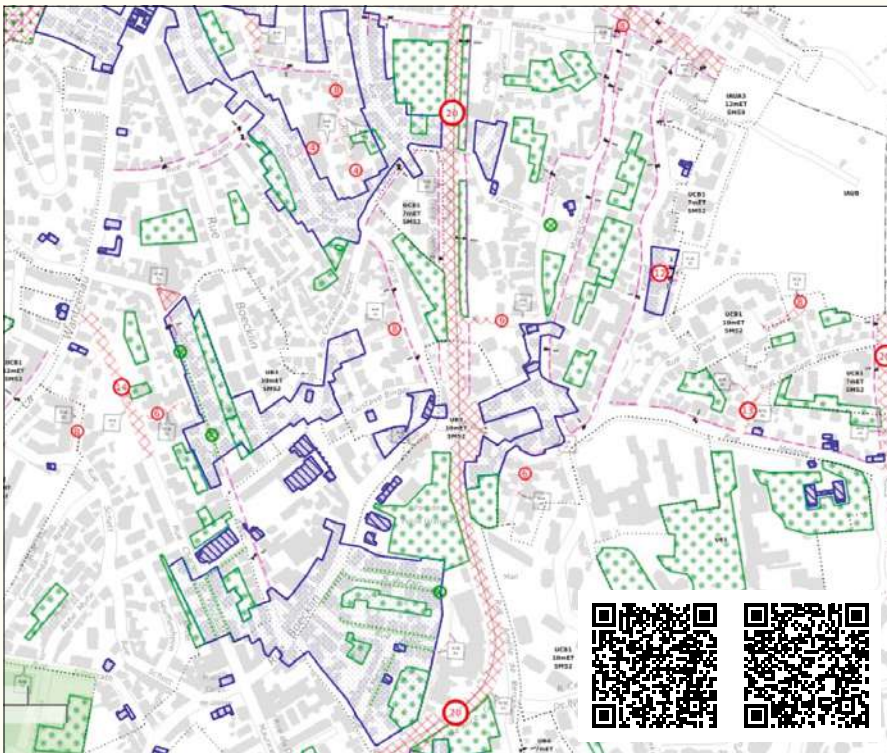

L'Atelier de quartier PLUI avait, également, proposé que deux zones (entre la rue Fischacker et la rue de la roue, et à l'arrière du chemin du Gollenfeld) classées d'urbanisation future au PLUI deviennent des zones agricoles. La ville et l'Eurométropole n'ont pas retenu cette proposition, au motif qu'elle contreviendrait aux besoins de logements de la population, majoritairement en termes de logements sociaux.

Il conviendra de rester vigilants quant à la concertation préalable indispensable avec les habitants situés à proximité, afin que l'accueil de nouveaux habitants prenne en compte les problématiques de circulation, de stationnement, de commerces de proximité et de transports et services publics.

Il est également à noter que les terrains concernés sont actuellement loués à des cultivateurs qui les exploitent. Ce qui répond aux exigences de circuits courts : leur artificialisation irait à l'encontre des objectifs de la loi Climat et Résilience de 2021, en particulier le « zéro artificialisation nette » en 2050.

Ces initiatives n'ont eu qu'un seul objectif : préserver la nature dans notre quartier et mieux maîtriser l'urbanisation. Elles visaient à agir, en utilisant la réglementation en vigueur, parce que c'est le seul moyen légal d'éviter la bétonisation ; et non pas à réagir, lorsqu'il est trop tard, pour en dénoncer les méfaits. Elles devront être poursuivies et renforcées, en associant davantage encore tous les Robertsauviens soucieux de la qualité de vie dans leur quartier.

Un Atelier de quartier, c'est quoi ?

Un Atelier de quartier rassemble un groupe de personnes autour d'un objectif commun, relevant de l'intérêt général. Il travaille de façon autonome.

Un Atelier de quartier peut organiser des réunions publiques, afin de mieux associer les habitants à la vie du quartier.

Éric ANDRÈS, Philippe MACHTINGER, Sophie BEAUCHET, Christine BEETHAM, Anne-Claire PETER, Daniel RAVISY

Extrait du règlement graphique du PLUI sur lequel on peut voir l'impact des EPCC sur notre quartier.

Boulangerie - Pâtisserie
ECKERT

La main dans la pâte depuis 4 générations
Joseph, Léon, Marc et Mael (En Formation)

91 rue Boecklin
67000 Strasbourg-Robertsau
Tel : 03 88 31 05 56

NATH COIFF'



Féminin
Masculin
Junior
et à domicile

Sur rendez-vous
03 88 31 14 78

4 rue du Docteur Wœhrlein
67000 STRASBOURG

Au Délice à l'ancienne

BOULANGERIE PÂTISSERIE

PAINS À L'ANCIENNE AU LEVAIN
PÂTISSERIE CHOCOLAT

SANDWICHES...

Vente DNA

TICKET RESTAURANT ACCEPTÉ

OUVERTURE DÈS 5H00 DU MATIN

93 route de la Wantzenau, Robertsau
Tél. : 03 88 31 02 06

17 rue de la Robertsau, Bischheim
Tél. : 03 88 62 51 61

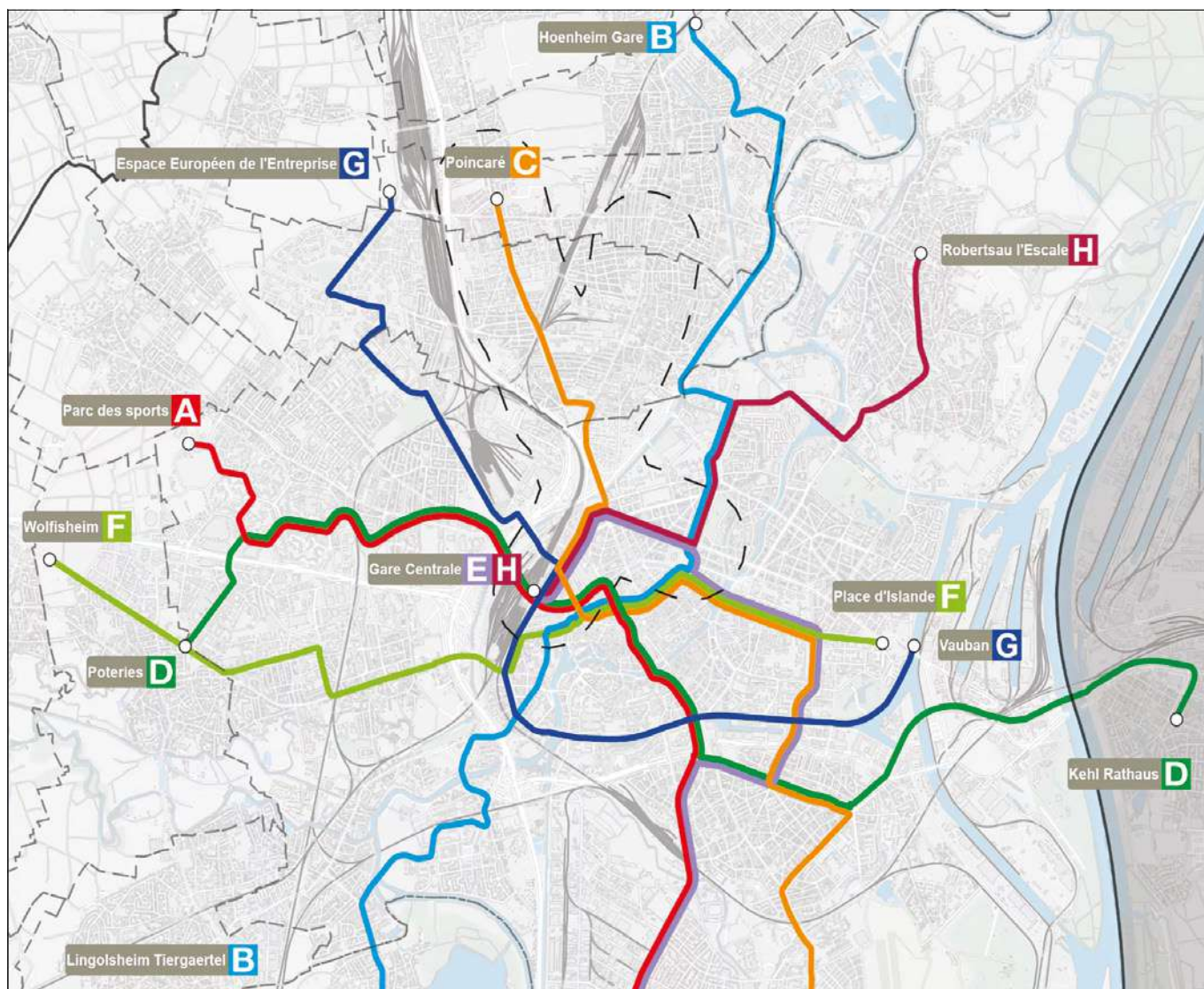

Bischheim, Hoenheim, Schiltigheim et au centre administratif de Strasbourg. Le registre dématérialisé est accessible à cette adresse.

Il y aura des réunions publiques :

- ▶ **jeudi 12 septembre de 19h à 21h** au Palais des fêtes, 4, rue de Phalsbourg à Strasbourg – Neustadt,
- ▶ **mardi 24 septembre de 19h à 21h** à la salle des fêtes du Cheval blanc, 2, avenue de Périgueux à Bischheim,
- ▶ **mercredi 9 octobre de 19h à 21h** à la salle « Le Brassin », 38, rue de Vendenheim à Schiltigheim.

Des membres de la commission d'enquête assureront des permanences pour répondre aux questions du public :

- ▶ Au centre administratif de la Ville et de l'Eurométropole de Strasbourg le **lundi 9 septembre de 9h à midi**, le **lundi 23 septembre de 14h30 à 17h30**, le **samedi 5 octobre de 9h à midi** et le **vendredi 18 octobre de 14h à 17h30**.
- ▶ À la mairie de Schiltigheim le **samedi 14 septembre de 9h à midi**, le **mardi 24 septembre de 14h à 17h**, le **mercredi 9 octobre de 9h à midi** et le **lundi 14 octobre de 17h à 20h**.
- ▶ À la mairie de Bischheim le **mardi 17 septembre de 14h à 17h**, le **jeudi 3**

octobre de 13h30 à 16h30, le samedi 12 octobre de 9h à midi et le mercredi 16 octobre de 17h à 20h.

- ▶ À la mairie de Hoenheim le **lundi 23 septembre de 9h à midi** et le **jeudi 3 octobre de 17h30 à 20h30**.

À la fin de l'enquête publique, la commission rendra un avis qui peut être soit favorable, soit favorable avec réserves, soit défavorable. Cet avis aura un impact sur la solidité juridique des documents administratifs qui découlent de cette enquête publique.

Pour rappel, les grands points du projet :

- ▶ La ligne E actuelle sera baptisée H et ira du terminus Robertsauvien actuel à la gare SNCF de Strasbourg en passant par l'avenue des Vosges et le boulevard Wilson.
- ▶ La ligne C ira jusqu'au pôle d'échange de Bischheim sur la route du Général de Gaulle avec la création de 7 stations.
- ▶ Le réaménagement de l'immonde place de Haguenau en parc de Haguenau
- ▶ Une piétonnisation de l'entrée de Schiltigheim et un aménagement de la route de Bischwiller

- ▶ L'aménagement de l'avenue des Vosges
- ▶ Un aménagement de la place de la gare avec la création d'un parking vélo souterrain.
- ▶ Une ouverture de la gare basse vers l'ouest avec un nouveau parking directement relié à la M35

Ce projet apporte enfin la liaison directe pour les Robertsauviens vers la gare SNCF et rien que pour cela c'est particulièrement pratique pour les déplacements des habitants de notre quartier.

Mais c'est également une chance pour le dynamisme économique et la vocation européenne de Strasbourg.

Sur le trajet de la future ligne H se trouvent, excusez du peu, le Palais de la Musique et des Congrès, le parc Expo, le Maillon, le quartier d'affaires Archipel 1 (et le futur quartier Archipel 2), les sièges de grandes entreprises comme le Crédit Mutuel, le Crédit Agricole ou Puma, le Parlement européen, le Conseil de l'Europe, la Cour européenne des Droits de l'Homme, la Direction européenne de la Qualité du Médicament (DEQM)...

La liaison vers la gare était impérative au lieu de ces ridicules bus de la ligne H.

Emmanuel JACOB

VISAGE | CORPS | MAQUILLAGE | ÉPILATION | MANUCURE | SOINS HOMME

Intemporelle

INSTITUT ESTHÉTIQUE



NOUVEAU !



- RAFFERMIR**
LA PEAU
- ESTOMPER**
RIDES & IMPERFECTIONS
- REDONNER**
DE L'ÉCLAT



PARIS

Ralentir ou remonter le temps?
Offrez-vous un soin NeoLift

SKIN EXPERT

+33 (0)3 88 41 82 84
institutintemporelle.fr
8 rue Mélanie, 67000 STRASBOURG - Robertsau
Mardi, jeudi & vendredi : 9 h - 19 h / Mercredi & samedi : 9 h - 14 h 30



bio Claire

Le bio à cœur !

Votre magasin indépendant bio de proximité à la Robertsau.



- Épicerie bio
- Fruits, légumes et pain frais bio
- Charcuterie locale bio
- Eau minérale Celtic en verre consigné
- Idées Cadeaux
- Les indispensables zéro-déchets, vrac
- Compléments alimentaires

Du lundi au vendredi : 8h30 à 19h - Le samedi : 8h30 à 17h

BIOCLAIRE - 85 RUE BOECKLIN 67000 STRASBOURG
03 88 45 14 81
RETROUVEZ-NOUS SUR NOTRE INSTAGRAM !

mamaë

Espace bien-être dédié à la femme et la maternité

Studio Yoga & Gym douce pour tous & toutes

107 rue Boecklin, Strasbourg
www.mamaestrasbourg.fr



contact@mamaestrasbourg.fr • 07 85 90 90 32 • sur rendez-vous



Christine Doppler (SASU)

VOTRE ASSISTANTE
ADMINISTRATIVE • COMMERCIALE • FINANCIÈRE

Particuliers ou TPE, je vous accompagne dans la gestion administrative ou financière sur la Robertsau, Strasbourg et ses environs en présentiel ou en distanciel.

Pour plus d'informations, contactez moi :
doppler.christine67@gmail.com
06 71 79 49 10
www.christine-doppler.fr



du mardi au samedi

de 9h à 17h30
Samedi de 8h à 16h30

Maquillage Bio
couleur caramel
natural make up

Coloration sans parabène, sans ammoniac, sans résorcine

Une équipe de choc pour une clientèle de choix !

8, rue Mélanie
67000 Strasbourg
03 88 45 24 73



Du côté de la réserve nationale naturelle

Le comité consultatif de la réserve nationale naturelle s'est réuni le 11 juin 2024 à la préfecture. En raison de la période pré-électorale, seule l'adoption du PV du comité précédent a été soumise à approbation. Le budget rectificatif a été présenté. Le plan de gestion de la réserve devrait être finalisé début 2025.

Un niveau élevé de la nappe phréatique est constaté cette année.

Dans le cadre de la lutte contre les EEE (espèce exotique envahissante), la ville de Strasbourg organise des chantiers participatifs d'arrachage de renouée du Japon pour éviter sa prolifération. Prochain chantier le 17 septembre 2024.

Dans le même esprit, des visites de la réserve sont régulièrement organisées, les dates sont consultables sur le site de la ville. De même, le plan de gestion futur devra intégrer la problématique de la prolifération du raton laveur et des oies d'Egypte.

Le projet d'arrêté préfectoral organisant les battues administratives aux sangliers est présenté en séance.

Eric ANDRÈS

Pour en savoir plus :

<https://reserves-naturelles.strasbourg.eu/foret-de-la-robertsau/>
<https://reserves-naturelles.strasbourg.eu/>



Photo : ©Bernard Irrmann



Herbes hautes

Ayant partagé ma vie entre la ville et la campagne, je suis sensible au devenir de la nature et aux personnes qui œuvrent à la défense de l'environnement, mais...

... faut-il laisser pousser les herbes hautes aux bords des pistes cyclables en empêchant une bonne visibilité et en mettant en danger les cyclistes qui se croisent !?

Jacques HAMPÉ



Photo © Jacques Hampé

Piste cyclable le long du tram de la Robertsau

ENTREPRISE GÉNÉRALE D'ÉLECTRICITÉ
CHAUFFAGE ÉLECTRIQUE
CHAUFFAGE PAR PLINTHE ET INFRAROUGE
CLIMATISATION - POMPE À CHALEUR
TRAITEMENT D'EAU - PHOTOVOLTAÏQUE
ALARME - CABLAGE INFORMATIQUE



DROELLER-SCHEER

64 route de La Wantzenau - 67000 Strasbourg
Tél. : 03 88 31 36 11 - Fax : 03 88 31 02 65
E-mail : info@droeller-scheer.fr
www.droeller-scheer.fr

D2 CHAUFFAGE SANITAIRE

Thierry DELIMOGES

07.62.19.34.22

Permanence téléphonique du lundi au vendredi de 8h00 à 13h00

Entretien
Dépannage
Chauffage
Gaz/Fioul
Service
plomberie

31 rue Kamm - 67000 Strasbourg
secretariatd2cs@gmail.com

Notre quartier

Colors Urban Art redonne des couleurs au Lauch.



Elles sont partout, on ne peut les manquer : depuis le 28 avril, près de l'impasse des Bosquets, près de l'École Européenne, à l'angle de la rue des Fleurs et de la rue Arthur Beyler, rue des Jardiniers, rue Mélanie, à l'angle de la rue Boecklin et la route de la Wantzenau, à l'angle de la route de la Wantzenau et de la rue Schott, à l'angle de la rue de la Doller et de la rue de la Sauer...

des artistes du collectif Colors Urban Art ont recouvert des boîtiers électriques tristes et fades et les ont transformés en de véritables petites œuvres d'art colorées et chatoyantes. Nous ne pouvons que remercier ces artistes qui offrent ainsi une véritable galerie d'art à la vue de tous les promeneurs dans notre quartier. Il reste à espérer que cette initiative en appellera bien d'autres, car il reste tant de pages blanches à inexploitées, à réinventer, à sublimer aux quatre coins du "Lauch".

Colors Urban Art est un collectif d'art urbain contemporain et de graffiti. Leur mission et ambition sont de valoriser et de développer l'art urbain en proposant de l'art dans les rues, mais aussi des événements autour de la culture street-art dans son ensemble.

Robert LUX

<https://www.colors-art.eu/les-oeuvres-colors-city-2024/>



Entrée Sud : lettre à Madame la Maire de Strasbourg



Strasbourg 14 juin 2024
Madame la Maire,

Lors du « café avec la maire » au square Redslob le 12 juin, j'ai attiré votre attention sur la voie de circulation routière en projet donnant à l'entrée de la rue Boecklin pour la desserte de l'extension de l'Ecole Européenne. J'ai participé à la réunion d'information qui s'est tenue dans les locaux d'Apollonia en mars et y ai exposé publiquement mon désaccord de fond avec cette extension. Bien que regrettant vivement les choix faits, j'ai compris les éléments qui vous ont amené conjointement avec les autres partenaires du contrat triennal à décider de cette extension.

Lors de cette réunion, il nous était projeté cette diapo que j'ai photographiée. On y voit clairement que le projet sur lequel travaille les services de l'urbanisme de la ville comporte en matière d'accès, une voie routière avec un rond-point au niveau du magasin Picard, à l'entrée de la rue Boecklin.

Cette hypothèse de travail est selon moi en 2024, une hérésie absolue en termes d'urbanisme, une négation totale des orientations sur lesquelles votre équipe et vous-mêmes ont été élus, un inconvénient majeur pour les habitants du quartier :

- ▶ la rue Boecklin n'a pas besoin d'un trafic supplémentaire de voitures, qu'il soit nord-sud ou sud nord. Cela bloquerait de plus pour des années l'idée même d'une évolution de cette rue moins consacrée à la voiture, quelles que soient les formes de cette évolution.
- ▶ des échanges citoyens sont prévus pour l'amélioration de cette entrée Sud de la Robertsau dont beaucoup s'accordent à dire qu'elle ne constitue pas une entrée harmonieuse pour ce quartier. La nouvelle rue projetée rapprocherait encore le trafic automobile du cœur de la Robertsau et supprimerait de fait tout intérêt à une concer-

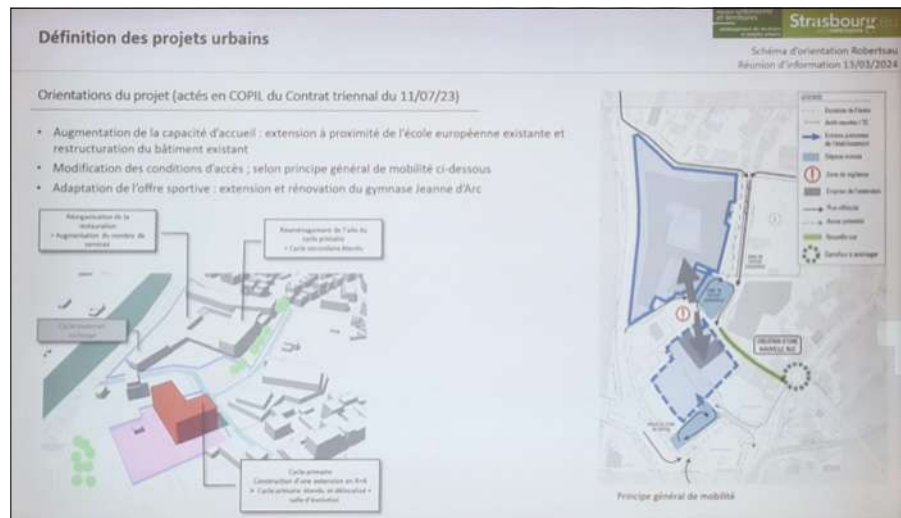

tation sur cette entrée sud. Elle interdirait notamment une liaison agréable entre le parc du Lieu d'Europe et l'entrée de la rue Boecklin.

- ▶ On se situe ici dans une partie de la ceinture verte, déjà bien mitée, que vous considérez à juste titre comme une chance pour Strasbourg
- ▶ le parking existant à proximité de l'école et ouvrant sur l'Allée René Cassin est une opportunité évidente pour un accès sécurisé pour les enfants et leurs parents et le fait qu'il ne se trouve pas directement au pied de l'école ne peut pas être un argument. Une courte marche à pied ne peut être défavorable ni aux enfants, ni aux parents.
- ▶ l'accès en bordure du magasin Picard pourrait être sans aucun problème un accès à l'école, cyclable et piétonnier, tout à fait adapté aux usagers du tram et des bus.
- ▶ la circulation autour de l'école Européenne ne peut pas être étudiée correctement sans prendre en compte le Lieu d'Europe et Apollonia qui sont fortement fréquentés.

Je suis informé d'une réunion qui aura lieu le 3 juillet à laquelle, absent de Strasbourg, je ne pourrai me rendre. D'autres habitants porteront, j'en suis sûr, mes préoccupations.

Je vous demande Madame la Maire de ne pas laisser vos services vous proposer des solutions à discuter avec les habitants sur la base d'hypothèses techniques rétrogrades et opposées à vos valeurs.

Les choix que vous ferez ne seront pas de simples choix techniques, ils seront clairement politiques, soit en phase avec les paroles que vous et votre équipe portez, soit révélant une absolue négation de ces paroles. Or, nous avons particulièrement besoin en cette période troublée de la démocratie française et européenne que nos élu(e)s portant les valeurs de la démocratie, puissent être crus.

Soyez assurée Madame la Maire de mon profond respect.

François BARTHELMÉ

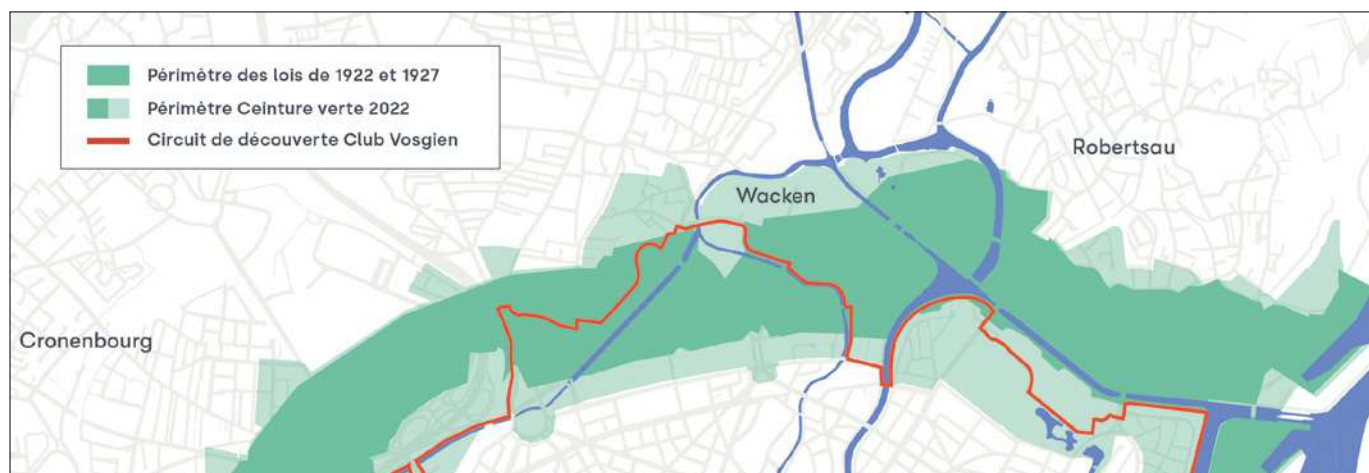

Trait d'Esprit

COIFFURE

REDKEN
5TH AVENUE NYC

LA BIOSTHETIQUE®
PARIS

80, route de la Wantzenau - 67000 STRASBOURG
Tél. : **03 88 418 398**

Jardinier Paysagiste

Fleurissement et entretien
de tombes et d'espaces verts

JLZ le JARDINIER

René et Thomas Sommer

40 chemin Beulenwoerth
67000 STRASBOURG
03 88 78 20 21
jlz.jardinier@free.fr



Déduction fiscale
de 50% sur les travaux

CYCLES TEDONE Sàrl

Ventes
Réparations



Scooter - Vélos - Accessoires

158 rue Boecklin 67000 Stg - Robertsau
Tél. 03 88 31 56 17 - www.cycles-tedone.fr

CORDONNERIE CLAUDE

· Cordonnier de père en fils depuis 1950 ·

Cordonnier agréé
HESCHUNG
1934

Maroquinerie
Mac Alyster
MARO

HEXAGONA
PARIS

Produits d'entretien
SAPHIR
BEAUTÉ DU CUIR



REPRODUCTION DE CLÉS ET DE TÉLÉCOMMANDES

- Spécialiste ressemelage cousu
- Sacs, ceintures, parapluies, petite maroquinerie
- Produits d'entretien et accessoires chaussures
- Tampons, cartes de visite et gravure

Horaires d'ouvertures :
Mardi, mercredi, vendredi :
8h-12h et 14h-19h
Jeudi : 8h-12h / Samedi : 8h-12h30

3 rue du Chevalier Robert
67000 STRASBOURG-ROBERTSAU
Tél. : 03 88 31 44 06

Maurice Frères

OPTICIENS DEPUIS 1880

STRASBOURG - 96 rue Boecklin - 03 88 31 65 24
maurice-freres.com   

 Votre magasin est également spécialiste de votre audition



Pour un accueil sur-mesure, prenez RDV en flashant ce QR code

Cuisin'elle

La Passion du Beau

Depuis 1987



www.cuisin-elle.fr

Installation par notre propre équipe

114-116 route de la Wantzenau - Strasbourg-Robertsau

Tél. 03 88 41 88 62 cuisinelle@wanadoo.fr



CONSEIL EN IMMOBILIER

L'Immobilier sur-mesure,
avec vous, pour vous

Transaction - Location - Gestion
Investissements

24 Rue de Bussière - 67000 STRASBOURG Robertsau

+33 3 88 60 37 32
contact@keysconsulting.fr
www.keysconsulting.fr





La Vignette

STRASBOURG

Salle pour banquets

Terrasse estivale à l'ombre du marronnier

29 rue Mélanie - 67000 Strasbourg - Tél : 03 88 31 38 10
lavignette-strasbourg-robertsau.com



La crèche parentale « la petite table ronde » fête ses 25 ans.



C'est un cocon pour les bébés du quartier, un havre de paix à l'écart de la ville. L'association créée en 1999 se veut un nid accueillant, familial. Elle porte haut des valeurs telles que le respect de la nature et l'entraide. Ici, ce sont dix-huit petits qui sont répartis en deux groupes entourés de professionnels diplômés de la petite enfance. Les journées rythmées par des chansons s'écoulent dans un cadre propice au développement des enfants.

L'association est « un lieu convivial de partage, d'échange et de rencontre entre parents, enfants et fratries, mais aussi de soutien à la parentalité », affirment de nombreux membres enchantés. Pour la rentrée d'août 2024, des places sont encore disponibles pour des bébés ou des enfants âgés de 3 ans maximum.

**Urielle PICOT, responsable
et Céline LEISSNER, présidente**



Le jardin de 200 m² attenant à la maison de la crèche remplit ce lieu de quiétude. Ici, les petits pieds peuvent explorer, toucher l'herbe, se prélasser sous les arbres et jouer librement, en respectant le bien-être de tous les amis. Les menus sont bio et préparés sur place. Cet écrin de douceur pour les enfants fonctionne grâce à la participation des parents. Chacun est responsable d'une mission compatible avec la vie professionnelle et familiale.



Ouverture micro crèche « l'Odysée enchantée »



La rue des jardiniers verra pousser à partir de septembre de jolies petites plantes. L'ouverture d'une nouvelle micro-crèche : l'odysée enchantée, une petite bulle de douceur et de bienveillance dans le beau quartier de la Robertsau. Après 6 années à construire des liens de confiance avec les parents neudorfois, nous espérons créer à nouveau un environnement bienveillant où parents et enfants pourront pleinement s'épanouir.

En complément des structures déjà présentes sur le territoire et comme sa grande sœur "l'Odysée des p'tits bouts" au Neudorf, notre nouvelle Odysée ouvrira ses portes du lundi au samedi de 6 h à 20 h au 3 rue des jardiniers à Strasbourg selon les contrats et les besoins réels des familles.

Infos et préinscriptions :
www.lodyseedesptitsbouts.fr
Tél. : 06.61.85.15.37



L'auberge Illbourg

... vous propose dans un
cadre idyllique au bord de l'Ill

A midi, plat du jour carte traditionnelle

Le soir, spécialités alsaciennes

- Tartes flambées - Filets de carpes frits
- Desserts faits maison et d'autres plats savoureux
- Salle pour banquets, réceptions, mariages
- Terrasse, parking assuré

Le dimanche, menus spéciaux

355 route de La Wantzenau • STRASBOURG - ROBERTSAU

Tél. 03 88 31 48 93 • Fax 03 88 31 40 34

e-mail : info@auberge-illbourg.com

fermé le lundi et le mardi

Retrouvez les anciens numéros
de l'Echo de la Robertsau



adirobertsau.fr/echo

Evènements culturels

CONCERT DE NOËL de l'Ensemble d'Accordéon de l'ILL avec l'Ensemble d'Accordéon de GUNSTETT

Samedi le 21 Décembre 2022 à 20h
à l'église Protestante de la Robertsau, 86 rue Boecklin

Entrée libre – Plateau

L'Ensemble d'Accordéons de l'ILL avec L'Ensemble d'Accordéon de Gunstett composé de 25 musiciens sous la direction de M. Denis Daeffler proposera son concert de Noël avec un programme très varié avec des morceaux classique mais également moderne.

Le concert sera clôturé comme traditionnellement par les plus belles mélodies de Noël ou le public sera invité à y participer.



Orchestre d'Harmonie **Cæcilia** 1880 Strasbourg - Robertsau



CONCERT

**le dimanche 10 novembre 2024 à 16h au Palais
de la Musique et des Congrès de Strasbourg**

Sous la direction d'André HINCKER, la formation robertsauvienne y donnera un concert littéraire sur le thème « amour et liberté », concert placé sous l'égide de « Strasbourg, capitale mondiale du livre ».

Au programme : des œuvres de Piet SWERTS, Thierry DELERUYELLE, Jacques OFFENBACH, Franz LEHAR, Emmerich KALMAN, Karl MILLÖCKER, Johann STRAUSS, Giuseppe VERDI. Avec le concours de Dominique CHARRAS, Véronique LAFFAY et Jean LORRAIN.

Entrée gratuite – plateau

Réservation des billets sur le site internet de l'orchestre :
www.harmonie-robertsau.fr

Programme des animations à la Robertsau

Samedi 29 Septembre 2024 de 7h à 18h
MARCHÉ AUX PUCES

Rue de la Doller Robertsau Cité de l'ILL

Samedi 29 Septembre 2024 de 11h à 20h
FÊTE DE QUARTIER - ROBERTSAU & CITÉ DE L'ILL
Inauguration du four à pain collectif

Samedi 21 septembre 2024 de 19h à 23h
SOIRÉE DE RENTRÉE "ANNÉE 80" À L'ESCALE
à partir de 6 ans, Tarif : 3 euros par personne

Samedi 29 septembre 2024 de 14h à 18h
THÉ DANSANT À L'ESCALE
10 € non adhérent et 8€ adhérent CSC Escale

Saison Musicale 2024

**JEUDI 17
OCTOBRE
2024
20H L'ESCALE**

Atelier
d'écoute
musicale
mardi
8 octobre
20h30



**JAN DISMAS
ZELENKA**

Ouverture à 7 concertanti
en fa majeur ZWV 188

**CARL PHILIPP EMANUEL
BACH**

Symphonie pour cordes
WQ182/2 en sib majeur

**JOHANNES
BRAHMS**

Sérénade op.16 n°2 en la majeur

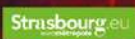

Renseignements 03 88 41 82 16 Caisse du soir à partir de 19h30 - Billetterie à l'Escale - 78, rue du Docteur François - Strasbourg-Robertsau
Plein tarif : 13€ - Tarif réduit : 11€ (chômeurs, titulaires des cartes : Accent 4, Volutés, Escale, Cézam, Cercle Wagner) Tarif étudiants : 6€ - Enfants moins de 12 ans : GRATUIT

DU 22 SEPTEMBRE
AU 20 OCTOBRE 2024

Exposition de Jérôme Pergolesi

Poèmes visuels

PHOTOGRAPHIE

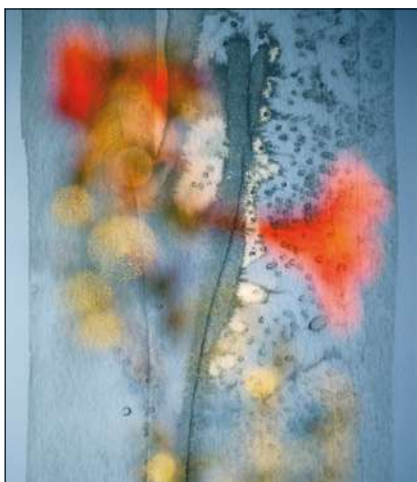

Cette exposition est l'occasion pour Jérôme Pergolesi de partager dix années de créations habitées par la nature et le paysage. Ses poèmes visuels associent photographie, peinture et art digital, et se développent en plusieurs séries distinctes allant du réalisme à l'abstraction. Ces séries ont toutes en commun le glissement cher à l'artiste entre le réel et l'imaginaire.

Jérôme Pergolesi aime interroger la perception des sens, la mémoire, les souvenirs et joue avec la lumière et les matières. Dans ses œuvres, où la nature est omniprésente, chaque objet est détourné et recomposé comme un poème visuel. Il construit ainsi des paysages, à la fois intérieurs et extérieurs, où la gestuelle et la couleur abstraient le réel et lui donnent un autre éclairage. Ses créations sur papier associent peinture, photographies, dessin et art digital, et offrent au regard plusieurs lectures.

Dans cette exposition Jérôme Pergolesi montre cinq séries

EMPREINTES : Greffer l'introspection à la nature devant soi. Suivant l'humeur la perception du réel se transforme. Le jeu des branches devient la gestuelle des sens. La couleur est une empreinte de la mémoire.

MV FLOREM : Abstraire le motif, en l'occurrence les fleurs, afin d'en brosseur leur parfum.

La flore ainsi révélée exulte ses couleurs et se dissout dans la lumière, révélant des émotions et des personnages fantasmés.

AFFRESCO : Travail sur l'érosion de la mémoire et sur la perception des événements. Les fresques anciennes, à moitié effacées sur les murs des édifices, interrogent l'artiste sur les métamorphoses du souvenir.

AFTERMATH (Suite aux confinements de 2020 et 2021) : Sortir de nous-même, bien trop confinés ces derniers temps. Douter dans la lumière, être l'ombre de celle-ci. La ville est habitée par un désir de fuite, quelques silences solennels rêvent de se rompre. La nature adoucit l'image si précise, si loin d'elle-même, comme un décor remué...

MIEUX VOIR : Lorsque l'on contemple le paysage derrière la vitre, ou le cours d'une rivière, les pensées font surface. Elles mâchent le réel, le poussent derrière elles et le rendent flou. Elles occupent alors le premier plan et le tout forme des portraits de l'introspection.

Entrée libre – Tous les jours de 14h à 18h, sauf le samedi. (Ouvert le dimanche)

**Présence de l'artiste : Lors du vernissage le vendredi 20 septembre à 18h
Tous les dimanches durant l'exposition.**

Mots croisés par Françoise GUERDER (solutions dans le prochain numéro)

	1	2	3	4	5	6	7	8	9	10
I										
II										
III										
IV										
V										
VI										
VII										
VIII										
IX										
X										

HORIZONTALEMENT :

- I. Elle vous mènera au château.
- II. Demeure de la belle au bois dormant / Ne pas en faire une fixation.
- III. Piégés / Mal associé au nickel.
- IV. Conduit / Mit.
- V. On préfère celui de jouvance / Son orthographe lui interdit d'être au milieu des eaux.
- VI. On s'y amuse à Copenhague, on y fait du sport ici.
- VII. Vraiment intelligente ? / Joviale.
- VIII. Ne font pas dans l'arrondi.
- IX. Multitudes / Peut qualifier certaine bouteille d'Alsace.
- X. Grains de sel / Coupants.

VERTICALEMENT :

1. Une rue qui n'est pourtant pas au milieu du quartier.
2. Comme d'hab / C'est la fin.
3. Tinsse mais pas par le bon bout / Fige tout.
4. Personnel / Pas faite pour les familles nombreuses.
5. Il eut l'eau mal embouchée.
6. Poisson anguiforme et rue du quartier.
7. Au tennis, l'envoya haut mais à contre conrant / Proche de Charlemagne.
8. Rincai à ne plus savoir où j'en serai / Distinction anglaise.
9. Grand poisson carnivore dans le désordre / Germe.
10. Une pause sur la route des vacances ou ici de quoi occuper les enfants en été ? / Possessif.



**Solutions
de financement⁽¹⁾**

POUR BÂTIR VOS PROJETS, vous pouvez compter sur nous.

Un crédit vous engage et doit être remboursé.
Vérifiez vos capacités de remboursement avant de vous engager.

Crédit  Mutuel

Strasbourg Robertsau

75 rue Boecklin et 115 route de la Wantzenau
Espace patrimoine : 111 route de la Wantzenau

Tél. : 03 90 41 65 39 – Courriel : 01006@creditmutuel.fr

Caisse Fédérale de Crédit Mutuel – RCS Strasbourg B 588 505 354.

(1) Après étude et sous réserve d'acceptation du dossier par la Caisse de Crédit Mutuel. Après expiration du délai de mise à disposition des fonds et d'un délai de rétractation de 14 jours.

Caisse Fédérale de Crédit Mutuel et Caisses affiliées, société coopérative à forme de société anonyme au capital de 5 458 531 008 euros, 4 rue Frédéric-Guillaume Raiffeisen, 67913 Strasbourg Cedex 9, RCS Strasbourg B 588 505 354 - N° ORIAS : 07 003 758. Banques régies par les articles L.511-1 et suivants du code monétaire et financier.